

GRAĐEVINSKA PODRUČJA - POVRŠINE ZA RAZVOJ I UREĐENJE NASELJA

izgrađeno	neizgrađeno	
		GRAĐEVINSKO PODRUČJE NASELJA
		GROBLJE

GRAĐEVINSKA PODRUČJA - POVRŠINE IZDOJENE NAMJENE IZVAN NASELJA

izgrađeno	neizgrađeno	
		GOSPODARSKA NAMJENA - PROIZVODNA (I1 - pretažito industrijska; I2 - pretažito zanatlijska)
		INFRASTRUKTURNI SUSTAVI (IS - lokacije planiranih postrojenja za obnovljive izvore energije i kogeneraciju)

	INFRASTRUKTURNI SUSTAVI
	INFRASTRUKTURNI KORIDOR (postojeće)
	INFRASTRUKTURNI KORIDOR (planirano)

	PLANOVI UŽIH PODRUČJA OBUHVAAT OBAVEZNE IZRADE URBANISTIČKOG PLANA UREĐENJA
--	--

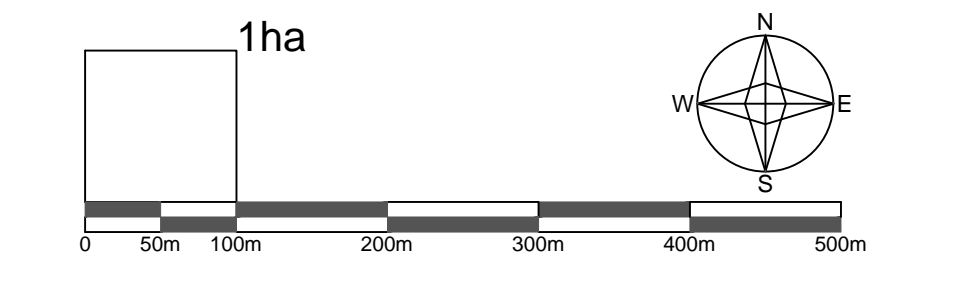
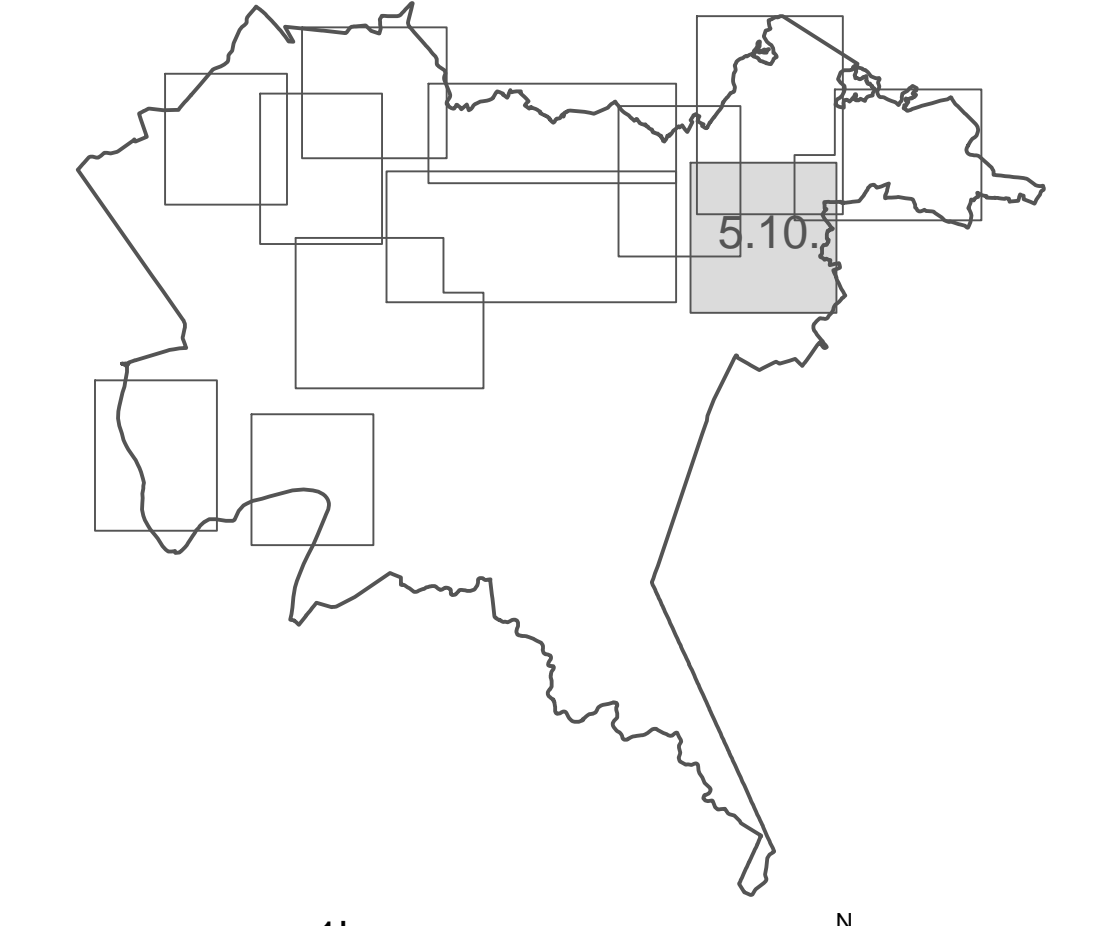

	GRANICA GRADA
	GRANICE NASELJA

	ZONA OBUHVATA REKONSTRUKCIJE STAJALIŠTA DEANOVEC
	OSTALE NERAZVRSTANE CESTE (postojeće)
	OSTALE NERAZVRSTANE CESTE (rekonstrukcija postojeće)
	OSTALE NERAZVRSTANE CESTE (planirane)
	ŽELJEZNIČKA PRUGA OD ZNAČAJA ZA MEĐUNARODNI PROMET (postojeća)
	ŽELJEZNIČKA PRUGA OD ZNAČAJA ZA MEĐUNARODNI PROMET (planirano izmještanje dijela trase)
	CESTOVNI PRIJELAZ - DVIJE RAZINE (PLANIRANI PODVOŽNJAK)

ZAGREBAČKA ŽUPANIJA		GRAD IVANIĆ-GRAD	
Naziv prostornog plana: PROSTORNI PLAN UREĐENJA GRADA IVANIĆ-GRADA Elaborat projekcijskog teksta: Odredba za provođenje i Grafičkog dijela Plana (Službeni glasnik Grada Ivanić-Grada br. 06/05, 10/09, 11/09, proširbeni tekst, 1/10-ispravak, 01/13, 06/14, 10/14-ispravak, 03/15-proširbeni tekst, 03/17 i 05/17-proširbeni tekst)			
Naziv kartografskog prikaza:		DEREŽANI, DEANOVEC	
broj kartografskog prikaza:	5.10.	Mjerilo kartografskog prikaza:	1 : 5 000
Datum objave javne rasprave:		Javni uvid odbran:	
Pečat tijela odgovornog za provođenje javne rasprave:		Odgovorna osoba za provođenje javne rasprave:	
M.P.		M.P.	
Mjerenje na konačni prijedlog plana prema članku 107. Zakona o prostornom uređenju (NN153/13 i 65/17):			
Pravna osoba koja je izradila plan:			
Arhitektonski Atelier Deset d.o.o. za arhitekturu i urbanizam Zagreb		Odgovorna osoba:	
Pečat pravne osobe koja je izradila plan:		M.P.	
M.P.		Jasna Juračić Mušić mag.ing.arch., ovl. arh.urb.	
Stručni tim u izradi plana:			
Pečat Gradskog vijeća:		Predsjednik Odbora za Statut i Poslovanje Gradskog vijeća Grada Ivanić-Grada:	
M.P.		M.P.	
Istovjetnost prostornog plana s izvornikom ovjerava:		Pečat nadležnog tijela:	
M.P.		M.P.	